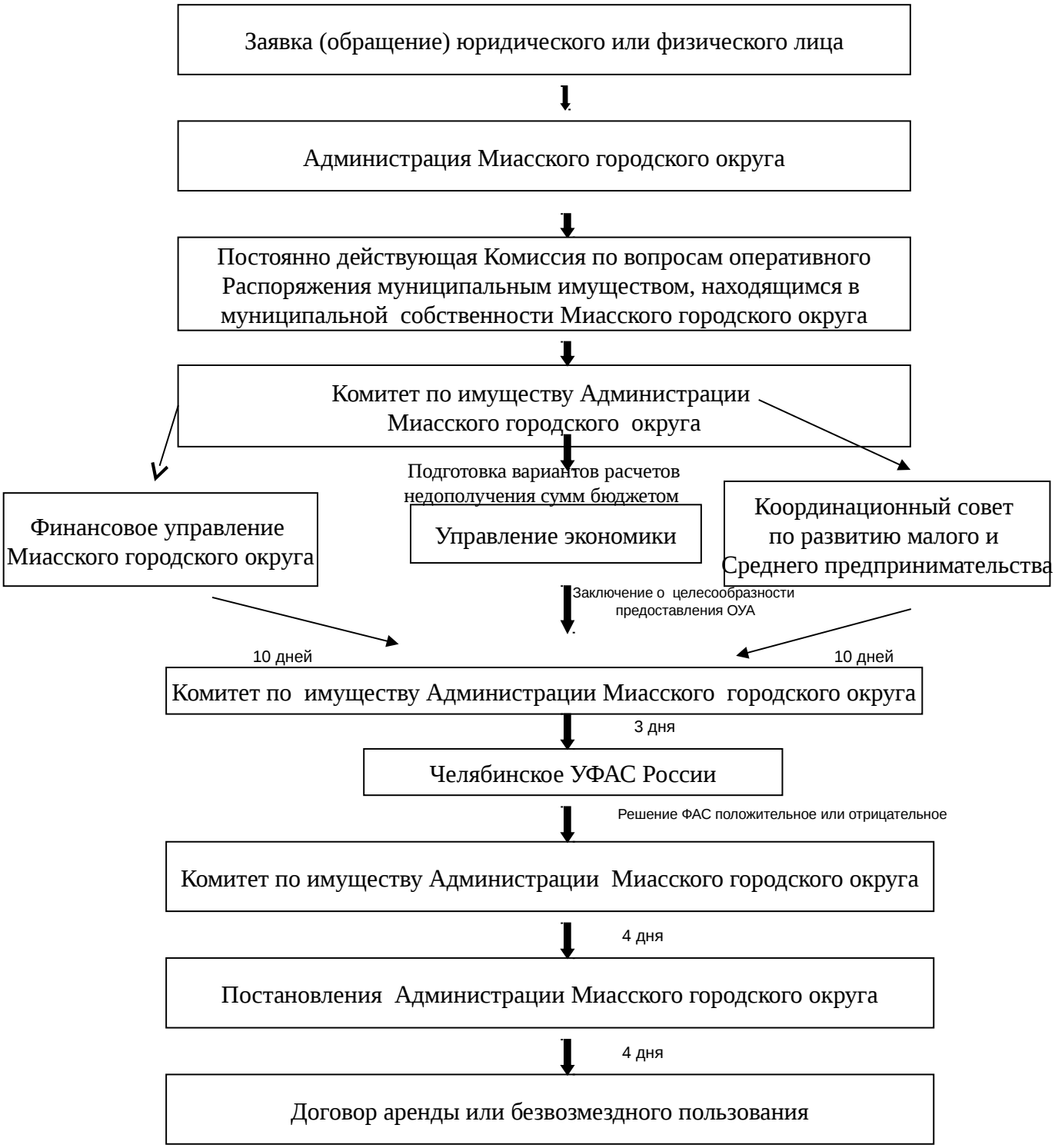ПРИЛОЖЕНИЕ
к Решению Собрания депутатов
Миасского городского округа
от 26.03.2015 г. №6